MINISTERO DELL'AMBIENTE
E DELLA TUTELA DEL TERRITORIO E DEL MARE

COMUNE DI FRAGNETO MONFORTE (BN)

REGIONE CAMPANIA

***CONVENZIONE SOGESID S.p.A. - MATTM*** del 12/09/2011

Accordo di Programma Strategico per le Compensazioni Ambientali nella Regione Campania del 18.07.2008 e successivo Atto modificativo dell'08.04.2009 in attuazione dell'art.11, comma 12 del Decreto Legge 23 maggio 2008, n. 90 convertito in Legge 123/2008.

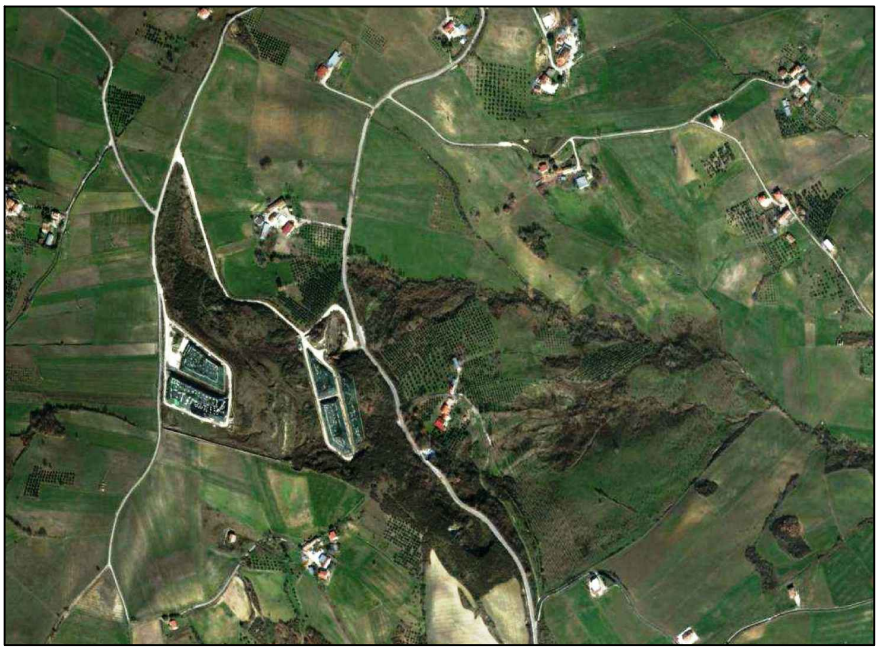

**COMUNE DI FRAGNETO MONFORTE (BN)**

# *PIANO DI RIMOZIONE PARZIALE DELLE ECOBALLE PRESENTI SULLA PIAZZOLA A DEPOSITO PROVVISORIO DI ECOBALLE "TOPPA INFUOCATA"*

| Titolo elaborato | Elaborato |
|---|---|
| **VERBALE DELLA RIUNIONE TENUTA IN DATA 20/03/2014 PRESSO LA REGIONE CAMPANIA** | **AL 003** |

| Cod. Commessa | Codice | | | | | | Nome file |
|---|---|---|---|---|---|---|---|
| COM220 | PO | AL | 0 | 0 | 3 | rev. - | COM220POAL003 |

| Rev. | Data | Descrizione modifica | verificato | approvato |
|---|---|---|---|---|
| | | | | |
| | | | | |
| | | | | |

uod 52-05-06

*Giunta Regionale della Campania*
*Direzione Generale per*
*l'Ambiente e l'Ecosistema*
*UOD Bonifiche*

REGIONE CAMPANIA
Prot. 2014. 0207570 25/03/2014 09.16
Mitt.: UOD Bonifiche
Dest.: SOGESID S.P.A., COMUNE DI FRAGNETO MONFORTE
PROVINCIA DI BENEVENTO - SETTORE AMBIENTE: SAMTE - SANNIO AMBIENTE E T.
Classifica: 5. Fascicolo: 27 del 2014

25 MAR. 2014

| SOGESID SPA | | | |
|---|---|---|---|
| PROT. N° 003736 | | | |
| COMPETENZA SOGA | | | |
| COPIA PER CONOSCENZA | | | |
| PAD | | DCAFC | |
| | IA | | SAF |
| | TA | | UPC |
| | RE | | UCG |
| DG | | | USI |
| | GQ | | SSS |
| | SOL | AST | |
| | RS | | SOI |
| | SI | | SOA |
| | REPORT | | SOBR |
| | SACAPS | | SOAT |
| | U.LOCAL | | |
| DCAGL | | | |
| | UAG | | |
| | OPRI | | |
| | ULS | | |
| | UC | | |

Alla Società SOGESID Spa
FAX 06 - 483574

Al Comune di Fragneto Monforte (BN)
FAX 0824-993655

Alla Provincia di Benevento
Fax 0824/52290

Alla SAMTE
Fax 0824/312417

All'UTA ex OPCM n. 3920/2011 s.m.i.
Fax 081/2519650

All'ARPAC – Direzione Tecnica
Fax 081/2326324

E, p.c., All'Assessore Regionale all'Ambiente
S E D E

AL MATTM – DG TRI
Fax 06/57225194

Oggetto: Accordo di Programma per le Compensazioni Ambientali – Comune di Fragneto Monforte – Intervento di "Messa in sicurezza d'emergenza della falda, del percolato e delle acque superficiali delle aree di deposito provvisorio di ecoballe Toppa Infuocata" – Soggetto attuatore SOGESID spa.

Con riferimento all'intervento in oggetto, si trasmette il promemoria della riunione del 20 marzo u.s., convocata con nota prot. n. 0151221 del 03/03/2014.

All'UTA si chiede di verificare se sussistono condizioni ostative alla realizzazione dell'intervento condiviso in sede di riunione.

All'ARPAC, in qualità di ente strumentale della Regione Campania, si chiede di procedere, con ogni consentita urgenza, alla caratterizzazione dei rifiuti presenti sulla piazzola cd."A" al fine dell'attribuzione del Codice CER per le successive attività di trasporto e smaltimento.

Si resta in attesa di cortese urgente riscontro.

Dr. Angelo Ferraro

# Giunta Regionale della Campania

Direzione Generale per l'Ambiente e l'Ecosistema – UOD Bonifiche

**Riunione del 20/03/2014 - h. 11.00**

Oggetto: Accordo di Programma per le Compensazioni Ambientali in Regione Campania. Comune di Fragneto Monforte. Soggetto attuatore: SOGESID.

**Promemoria di Riunione**

Il giorno 20 marzo 2014, alle ore 11, presso gli uffici dell'Assessorato all'Ambiente della Regione Campania, si è tenuta una riunione, convocata con nota prot. n. 0151221 del 03/03/2014, per esaminare le problematiche connesse alla realizzazione dell'intervento rientrante nelle iniziative di compensazione ambientale ed assumere decisioni sul prosieguo delle attività di progettazione dell'intervento originariamente denominato "Messa in sicurezza d'emergenza della falda, del percolato e delle acque superficiali delle aree di deposito provvisorio di ecoballe in loc. Toppa Infuocata", finanziato per l'importo di € 1.620.000,00 nell'ambito dell'Accordo in oggetto specificato a valere sulla quota MATTM, con soggetto attuatore SOGESID spa.

Presenti alla riunione: vedi foglio presenza allegato.
Assente: UTA ex OPCM n. 3920/2011.

In apertura di riunione viene consegnata ai presenti l'istruttoria - prot. n. 000879 del 24/02/2014 - effettuata da SOGESID sul progetto trasmesso dal Comune e denominato "Interventi urgenti di messa in sicurezza idrogeologica dell'area circostante il sito di stoccaggio di rifiuti sito alla loc. Toppa Infuocata e della relativa falda acquifera".

L'UTA, assente all'incontro odierno, per le vie brevi, ha comunicato che, a breve, procederà alla rimozione dal sito di ca. 4.000 tonn di ecoballe, previa analisi da parte di ARPAC per l'attribuzione del codice CER per il successivo conferimento ad idoneo impianto di smaltimento. Inizialmente, si procederà alla rimozione di ca. 400 tonn.

Il sito è stato dissequestrato nel dicembre 2013 e la Provincia di Benevento, con delibera del Commissario Straordinario n. 33 del 12/03/2014, ne ha affidato la gestione alla SAMTE.
SAMTE consegna copia del verbale di dissequestro.

Il Comune evidenzia che, a seguito degli incendi verificatisi sul sito in argomento, lo stato dei luoghi si è completamente modificato. L'esigenza attuale è di porre rimedio alla problematica ambientale e conoscere lo stato di inquinamento eventuale delle matrici ambientali.
Inoltre, allo stato, sono presenti rifiuti depositati direttamente sul terreno. Pertanto, nelle more della rimozione dei rifiuti che l'UTA si accinge ad effettuare, è necessario, in primis, spostare i rifiuti attualmente presenti sul terreno nelle piazzole denominate B e C.
Al riguardo, SAMTE evidenzia di star procedendo alla suddetta attività.
Ulteriore problematica è rappresentata dai rifiuti, stimati in ca. 8.000-10.000 ecoballe, presenti sulla piazzola cd. A, oggetto di incendio, che necessita di un intervento di messa in sicurezza d'emergenza. La soluzione migliore potrebbe essere la definitiva rimozione dei rifiuti ivi presente.

Dopo ampia ed articolata discussione, si decide quanto segue:

- Sogesid, in qualità di soggetto attuatore, procederà ad elaborare il Piano di Caratterizzazione ambientale del sito, al di fuori dell'area di abbancamento dei rifiuti, in conformità e secondo le procedure previste dall'art. 242 del D. lgs. n. 152/06;
- la Regione chiederà ad ARPAC, in qualità di proprio ente strumentale, di caratterizzare, con urgenza, il rifiuto presente nella piazzola cd. A al fine dell'attribuzione del codice CER;
- sulla base di detta caratterizzazione del rifiuto e delle risorse finanziarie disponibili, SOGESID elaborerà il piano di rimozione e smaltimento dei rifiuti presenti nella piazzola A e, se la copertrura economica è sufficiente, anche della piazzola stessa.

La Provincia e la SAMTE si impegnano a fornire a SOGESID ogni utile supporto che dovesse rendersi necessario in fase di progettazione delle suddette attività, sia tecnico che documentale.

Il Comune chiede di acquisire il rilievo planoaltimetrico già effettuato da SOGESID sul sito. La Regione e SOGESID nullaostano alla predetta richiesta e, pertanto, la società provvederà a trasmettere al Comune il suddetto rilievo.

Il Comune, infine, ritiene opportuno che ai prossimi incontri venga invitata anche la proprietà del sito (Lapidei del Monforte).

Alle ore 13,00 la riunione si chiude.

Il presente verbale di riunione, il cui brogliaccio siglato dai presenti si allega, verrà trasmesso all'UTA, assente, per verificare se sussistono condizioni ostative alla realizzazione di quanto stabilito e al Ministero dell'Ambiente per la successiva presa d'atto da parte del Comitato di Indirizzo e Controllo.

PROMEMORIA RIUNIONE 20.03.2014

ACCORDO DI PROGRAMMA PER LE COMPENSAZIONI AMBIENTALI

COMUNE DI FRAGNETO MONFORTE

SOGGETTO ATTUATORE SOGESID

(1)

PRESENTI: VEDI FOGLIO PRESENZA (ALL. A)

La riunione odierna, convocata con nota prot. n. 0151221 del 3.3.2014, è stata indetta al fine di assumere decisioni sul proseguo delle attività di progettazione dell'intervento originariamente denominato "Messa in sicurezza d'emergenza della falda, del percolato e delle acque superficiali delle aree di deposito provvisorio di ecoballe in loc. Toppa Infuocata" finanziato per l'importo di €1.620.000,00 nell'ambito dell'AdP C.A.

In apertura di riunione, viene consegnata ai presenti l'istruttoria effettuata da SOGESID sul progetto trasmesso dal Comune di Fragneto Monforte denominato "Interventi urgenti di messa in sicurezza idrogeologica dell'area circostante il sito di stoccaggio di rifiuti sito alla loc. Toppa Infuocata e della relativa falda acquifera" (prot. n. 000879 del 24/02/2014).

L'UTA, assente all'incontro odierno, per le vie brevi ha comunicato che, a breve, procederà a rimuovere circa 4.000 tonn. di ecoballe, previa analisi da parte di ARPAC per il successivo conferimento a idoneo impianto di smaltimento. Inizialmente saranno rimosse 400 tonn.

Comune evidenzia che, a seguito degli incendi verificatisi, lo stato dei luoghi si è completamente modificato: sono in presenza rifiuti direttamente sul terreno; ~~il percolato non è~~ ~~gestito~~ ~~[illegible]~~. Il sito a dicembre è stato di sequestrato ed è stato

(2)

affidato alla gestione della Provincia e da questa, a sua volta, alla SAMTE con delibera COMM. STRAORD. n° 33 del 12.3.2014

L'esigenza attuale è la problematica ambientale e capire lo stato di inquinamento.
Il primo passo è confinare i rifiuti, attualmente presenti direttamente sul terreno sulle piazzole ~~non oggetto di incendio~~ BAC nelle vane ~~e~~ nelle vasche previste da parte dell'UTA,
effettuare un intervento di messa in sicurezza di emergenza sulla piazzola A oggetto di incendio (~~[illegible]~~ 10.000 - ~~8.000~~ ecoballe) che ad oggi ancora "fuma".

~~È opportuno il coinvolgimento di ARPAC x verificare le attività di messa in sicurezza e farsi sulle piazzole che ancora "fuma" e dei scolati vanti x il piano di caratterizzazione.~~

Dopo ampia ed articolata discussione, si decide quanto segue:

SOGESID procede ad elaborare il PdC ambientale del sito (al di fuori dell'area di ambiente dei rifiuti) e ai successivi adempimenti ex legge (art. 242 D.Lgs. 152/06)
Si chiede ad ARPAC di caratterizzare con urgenza il rifiuto presente nelle piazzole A al fine dell'attribuzione del corretto codice CER

SOGESID elabora il piano di rimozione delle ecoballe e delle piazzole (fino a concorrenza delle somme disponibili

Provincia e la SAMTE ~~[illegible]~~ forniscono a SOGESID ogni utile supporto e dovesse ~~[illegible]~~ necessario, sia tecnico che documentale

SAMTE consegna al presente l'atto di disseguimento ~~e la consegna~~ dell'area ~~della [illegible] alla SAMTE~~ (che si legano al presente verbale).

(3)

Il Comune ritiene opportuno che ai prossimi incontri sia presente anche la proprietà del sito (LAPIDEI del MONTEFORTE)
Il Comune richiede a SOGESID di fornire il rilievo planoaltimetrico del sito. La Regione e SOGESID nulla osterano alle predette richieste.

TO

RIUNIONE DEL 20/3/2014 convocata con nota prot. n. 151221 del 03/03/2014
Accordo di Programma per le Compensazioni Ambientali - Comune di Fragneto Monforte – Soggetto attuatore SOGESID

| Cognome e Nome | Ente di appartenenza e Ruolo | Recapito tel. /cell. | e-mail | Firma |
|---|---|---|---|---|
| GIORDANO ANGELO CARMINO | FRAGNETO MONFORTE | 3476413810 | ufc.comune[illegible] @[illegible].it | [illegible] |
| SCOCCA NAZZARENO GIOVANNI | SAMTE | 349.950.8507 | nazzareno.scocca @samte.it | [illegible] |
| DI TOCCO MASSIMO | COMUNE DI FRAGNETO MONF. ASSESSORE | 3477647330 | [illegible] | [illegible] |
| CICERONE CAMILLA | SOGESID | 3498072857 | c.cicerone@sogesid.it | [illegible] |
| VITTORIO PICARIELLO | REGIONE | 081.796 3082 | | [illegible] |
| MARIAROSA OTTAGGIO | DG AMBIENTE UOD BONIFICHE | 081.796 3017 | | [illegible] |
| Brugiotti Enrico | Sogesid | 0642082395 | e.brugiotti@sogesid.it | [illegible] |
| FABRIANO RAFFAELE | PROVINCIA DI BENEVENTO | 0824.774311 | raffaele.fabriano@provincia benevento.it | [illegible] |
| | | | | |

SAMTE
prot 4552 del 27 DIC. 2013

# Comando Carabinieri per la Tutela dell'Ambiente

## Nucleo Operativo Ecologico di Napoli

Piazza Eritrea n°3 - 80121 Napoli * ☎ 081/668059 📠 081/665051

**OGGETTO**: Verbale di notifica e contestuale dissequestro e restituzione del sito:
1- Sito di stoccaggio Ecoballe ubicato nel comune di Fragneto Monforte, località Toppa Infuocata;
2- Sito di stoccaggio di Ecoballe ubicato nel comune di Casalduni, adiacenza area STIR.

Nei confronti del custode Giudiziario e direttore tecnico della società

**MONACO** Liliana, nata ad Avellino il 12/07/1958, ivi residente alla Via Trieste e Trento nr 18, ingegnere, , identificato a mezzo di carta d'identità, nr AO 5271680 rilasciata dal comune di Avellino in data 27/07/2010.
**COCCHIARO** Antonio, nato a Vitulano(BN) il 13/07/1970, ivi residente Viale S. Pietro nr 36, ingegnere, identificato a mezzo di carta d'identità nr AH 4526654 rilasciata dal comune di Vitulano in data 4/10/2004

L'anno 2013, addì 27 del mese di dicembre , in Benevento , via Angelo Mazzoni nr 19 alle ore 09:15 .----------///

I sottoscritti, Ufficiale e Agente di Polizia Giudiziaria Lgt RUSCIANO Antonio e appuntato "S" VILLANI Alessandro, addetti al reparto in intestazione, a seguito del decreto di dissequestro definitivo nr. 5086/08 R.G. e nr 15940/03 R.G.N.R. ROMITT + 26, datato 20 dicembre 2013 del Tribunale di Napoli, V sezione Penale, danno atto di aver proceduto alla notifica del provvedimento e alla restituzione delle aree sottoposte a sequestro preventivo, meglio indicate in oggetto, al custode giudiziario e direttore tecnico della società Provinciale di Benevento SAMTE S.r.l. ..------//

-Responsabile tecnico SAMTE S.r.l. Ing. **MONACO** Liliana.----------///

-Custode Giudiziario **COCCHIARO** Antonio.----------///

Copia del provvedimento di cui sopra viene consegnata a **MONACO** Liliana e **COCCHIARO** Antonio.-------///

F.L.C. e sottoscritto in data e luogo di cui sopra.----------/////

IN NOME DEL POPOLO ITALIANO

Il TRIBUNALE DI NAPOLI

V sezione penale

All'udienza del 4/11/2013 ha pronunciato la seguente

SENTENZA

Letto l'art 530 cpp., assolve ROMITI Piergiorgio, ACAMPORA Salvatore, ANGELINO Elpidio, ARAZZINI Settimio Giancarlo, ASPRONE Sergio, ASTRONOMO Silvio, BASSOLINO Antonio, CATTANEO Armando, DE BIASIO Claudio, DE LAURENTIIS Giovanni, DI GIACOMO Alessandro, FACCHI Giulio, FERRARIS Roberto, FIMIANI Vito, GARBARINO Gabriella, GAMBATO Roberto, MOGAVERO Bruno, MONACO Orazio Andrea, MOSCHELLA Pasquale, PELLICCIA Angelo, PISAPIA Umberto, POMPILI Antonio, RALLO Filippo, ROMITI Paolo, RUGGIERO Domenico, URCIUOLI Vincenzo, VANOLI Raffaele, dai reati loro rispettivamente ascritti e IMPREGILO Spa, FIBE Spa, anche quale incorporante di FIBE CAMPANIA Spa, FISIA ITALIMPIANTI Spa, GESTIONE NAPOLI Spa in liquidazione dall'illecito amministrativo, perché il fatto non sussiste e, quanto al capo P), perché il fatto non costituisce reato.

Dispone la revoca del sequestro dei siti e la restituzione degli stessi alle Province territorialmente competenti.

Indica in giorni novanta il termine per il deposito dei motivi.

Napoli, 4/11/2013

IL PRESIDENTE